

The architectural drawings illustrate the design of the Tucuruguay bench. The side elevation at the top shows a long, low profile with a total length of 7.50m, divided into five 1.50m segments. The height is 1.25m, with a seat height of 0.45m and a backrest height of 0.30m. A cross-section labeled 'AL 01' shows the internal structure and a sloped backrest. The isometric view below shows the bench's three-dimensional form, including the textured backrest panel labeled 'TUCURUGUAY'. The cross-section at the bottom right shows the bench's width of 0.85m and the depth of the seat and backrest, both 1.50m. The backrest is divided into three sections, each labeled 'PROTECCIÓN DE BASE'.

MOBILIARIO

ESCALA 1:25

C-05 CORTE BANCA TIPO MB-05

MOBILIARIO

ESCALA 1:25

MOBILIARIO

ESCALA 1:75

MOBILIARIO

ESCALA 1:10





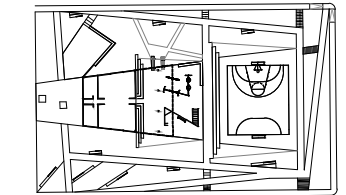



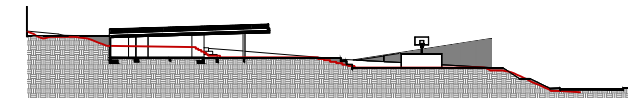









PLANTA ESQUEMÁTICA



CORTE ESQUEMÁTICO



SIMBOLOGÍA

	INDICA COTAS A PAÑOS		INDICA COTAS A EJES
	INDICA NIVEL EN PLANTA		INDICA NIVEL EN ALZADO
	INDICA CORTE GENERAL		INDICA FACHADA GENERAL
	INDICA CORTE POR FACHADA		INDICA ALZADO INTERIOR
	INDICA CAMBIO DE NIVEL EN PLAFÓN		INDICA CAMBIO DE PENDIENTE
	INDICA CAMBIO DE NIVEL EN PISO		INDICA COORDENADA DE GEOREFERENCIA
	INDICA ALTURA LIBRE		INDICA POLIGONAL DE INTERVENCIÓN
	INDICA ALTURA LIBRE		INDICA POLIGONAL DE ESTADO ACTUAL
	INDICA ÁRBOL EXISTENTE		INDICA ÁRBOL PROPUESTO

NOMENCLATURA

N.P.T.	NIVEL DE PISO TERMINADO
N.S.L.	NIVEL SUPERIOR DE LOSA
N.L.B.L.	NIVEL LECHO BAJO DE LOSA
N.T.C.	NIVEL TOPE DE CONCRETO
N.S.F.	NIVEL SUPERIOR DE FIRME
N.L.A.E	NIVEL LECHO BAJO DE ESTRUCTURA
N.L.B.E	NIVEL LECHO BAJO DE ESTRUCTURA
N.E.X.	NIVEL EXISTENTE
N.C.M.	NIVEL DE CORONAMIENTO DE MURO
N.L.B.P.	NIVEL LECHO BAJO DE PLAFÓN
N.C.E.	NIVEL CEMENTADO
N.C.U.B.	NIVEL DE CUBIERTA
N.C.U.M.	NIVEL DE CUMBRERA
N.P.	NIVEL DE PRETIL
N.J.	NIVEL DE JARDÍN
N.A.	NIVEL DE AGUA
N.C.A.	NIVEL DE CALLE
M.P.	MISMO PAÑO
N.T.N.	NIVEL DE TERRENO NATURAL

NOTAS GENERALES

- 1.- LAS COTAS RIGEN AL DIBUJO
2.- TODAS LAS MEDIDAS DEBERÁN SER RECTIFICADAS EN OBRA
POR LA COMPAÑÍA CONTRATISTA
3.- ESTE PLANO SE COMPLEMENTA CON EL CATÁLOGO DE
CONCEPTOS Y ESPECIFICACIONES GENERALES Y PARTICULARES

PROPIETARIO: FUNDACIÓN HOGARES

PROYECTO: PROYECTOS ARQUITECTÓNICOS Y EJECUTIVOS PARA LA REHABILITACIÓN DEL ESPACIO PÚBLICO EN LOS MUNICIPIOS DE TIJUANA Y MEXICALI, BAJA CALIFORNIA-001-2023

UBICACIÓN: REHABILITACIÓN DEL PARQUE LOS ANDES Y
CENTRO DE DESARROLLO PARA JÓVENES
CALLE DE LOS ANDES S/N URBIVILLAS DEL
PRADO II, CP 22170, TIJUANA, BAJA
CALIFORNIA

RESPONSABLES:		
NOMBRE	CARGO	FIRMA
ING. SERGIO CARLOS SOTO CISNEROS CED. PROFESIONAL NO. 6711143	PROYECTISTA	
ING. NALLEY SARRIENTO GAMBOA CED. PROFESIONAL NO. 11473066	DISEÑO TECNICO ARQUITECTONICO	
ING. SALVADOR GONZALEZ ALTAIRRANO CED. FED. NO. 1020787 CED. EST. NO. 185966 PERTO NO. 1653	PROYECTO ESTRUCTURAL	
ING. GABRIEL ZARATE MORENO CED. PROFESIONAL NO. 8256662	PROYECTISTA INSTALACION HIDROGANTARIA	
ING. OSCAR ZARATE MORENO CED. PROFESIONAL NO. 3018455	PROYECTISTA INSTALACION ELECTRICA	
	Y/N: Sr. DAU	
	Y/N: Sr. BOMBOSEROS	
	PERTO RESPONSABLE	
FASE:	EJECUTIVO	
CLAVE:	TUJ-MOB-04	
CONTENIDO:		
	DETALLES BANCOS MOBILIARIO	

ESCALA:

NUMERO DE PLANO

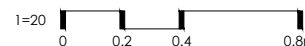

FECHA:

NORTE:

JULIO 2023

